

Sirena  WiFi

AGL
Tecnologia para descomplicar a vida.



Manual de Instruções

- A sirene AGL WiFi funciona em conjunto com outros sensores da linha AGL WiFi;
- A comunicação com os sensores é sem fio através da nuvem (cloud);
- Você pode fazer sua própria automação no aplicativo AGL Home;
- Os sensores de presença e porta/janela da linha WiFi são compatíveis com a Sirene WiFi;
- Você pode programar e escolher quais sensores vão ativar a sirene;
- Possui uma sirene interna com nível de 130dB e Led indicativo;
- Bateria interna de 3200mAh;
- Pode ser desativada pelo controle remoto AGL.

Parâmetros Técnicos

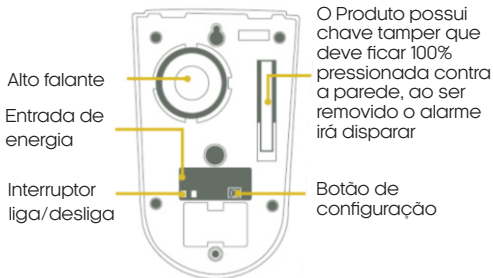

Especificações:

- Alimentação: DC9V (micro conector 9V / 1A);
 - Bateria de backup: bateria de 6V NIMH (SOO0mMAbh);
 - Consumo de energia: corrente de pico $\leq 200\text{mA}$, corrente de espera $\leq 120\text{mA}$ WiFi;
 - Frequência WiFi : 2.4G, 802.11 a /b/g/n;
 - Temperatura de trabalho: -20 — + 50°C
- RF: 433 Mhz

Este produto contém o módulo TYWE3S código de homologação: 05846-19-11765



"Este equipamento não tem direito à proteção contra interferência prejudicial e não pode causar interferência em sistemas devidamente autorizados".

1. Instrução do aplicativo:

Faça download do aplicativo AGL Home, crie sua conta para login no aplicativo.

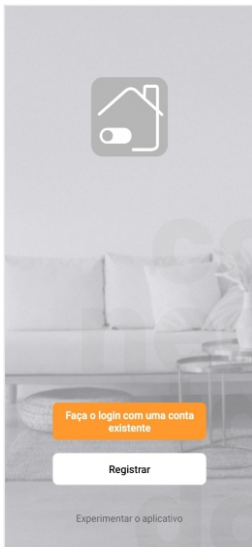

2. Clique para adicionar a Sirene WiFi e siga os passos Indicados no aplicativo.



3. Após a configuração do Wi-Fi, esta é a tela inicial da sirene, e a mesma é utilizada somente para desativar o alarme.



4. Para adicionar sensores para disparar a sirene, você deve ir em automação conforme a tela abaixo. Na tela de automação clique em +

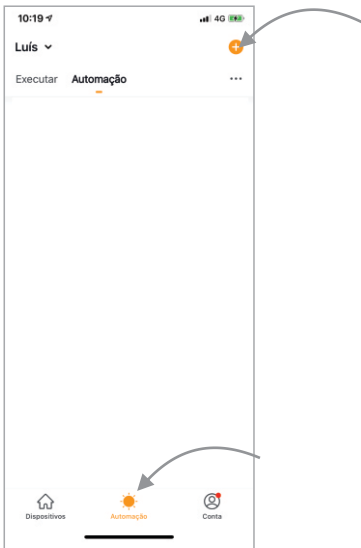

5. Na tela de configurações, você deve clicar em 'Condição'.

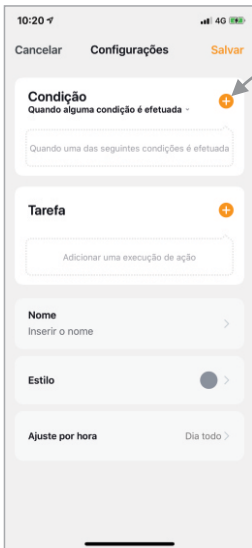

6. Clique em dispositivo e selecione o sensor que gostaria de adicionar a sirene.



7. Feito isso, clique na tarefa, dispositivo, sirene e clique em SOS. Após essa configuração, o sensor foi ativado em conjunto com a sirene, conforme tela abaixo.

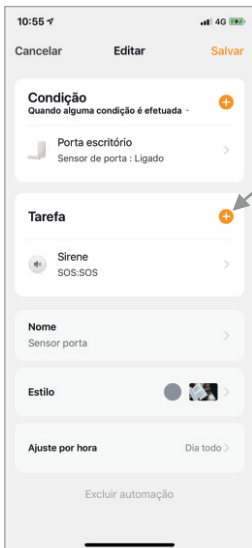

7.1- Você pode ativar e desativar quais sensores irão disparar a sirene, se houver movimento ou abertura de porta/janela. Em automação você pode escolher individualmente quais sensores irão ativar a central.



8. Na tela executar, você pode criar atalhos para facilitar, como ativar/desativar todos sensores automaticamente.

Exemplo1:

Clicar em +, condição, clicar para executar tarefa, desencadear automação e selecionar os sensores.

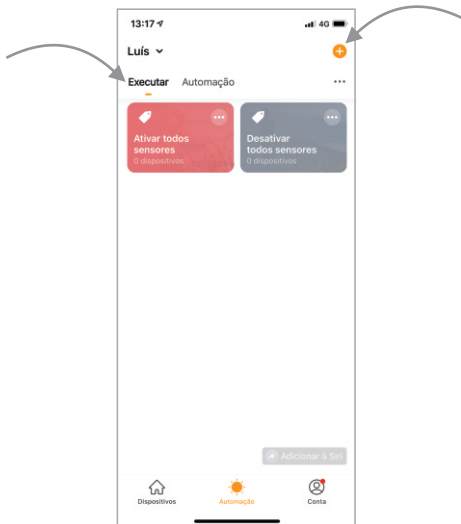

Termo de Garantia

1. Todas as partes, peças e componentes do produto são garantidos contra eventuais vícios de fabricação, que porventura venham a apresentar, pelo prazo de 1 (um) ano – sendo este de 90 (noventa) dias de garantia legal e 9 (nove) meses de garantia contratual –, contado a partir da data da compra do produto pelo Senhor Consumidor, conforme consta na nota fiscal de compra do produto, que é parte integrante deste Termo em todo o território nacional. Esta garantia contratual compreende a troca gratuita de partes, peças e componentes que apresentarem vício de fabricação, incluindo as despesas com a mão de obra utilizada nesse reparo. Caso não seja constatado vício de fabricação, e sim vício(s) proveniente(s) de uso inadequado, o Senhor Consumidor arcará com essas despesas.

2. A instalação do produto deve ser feita de acordo com o Manual do Produto. Caso seu produto necessite a instalação e configuração por um técnico capacitado, procure um profissional idôneo e especializado, sendo que os custos desses serviços não estão incluídos no valor do produto.

3. Constatado o vício, o Senhor Consumidor deverá imediatamente comunicar-se com o Serviço Autorizado mais próximo que conste na relação oferecida pelo fabricante – somente estes estão autorizados a examinar e sanar o defeito durante o prazo de garantia aqui previsto. Se isso não for respeitado, esta garantia perderá sua validade, pois estará caracterizada a violação do produto.

4. Na eventualidade de o Senhor Consumidor solicitar atendimento domiciliar, deverá encaminhar-se ao Serviço Autorizado mais próximo para consulta da taxa de visita técnica. Caso seja constatada a necessidade da retirada do produto, as despesas decorrentes, como as de transporte e segurança de ida e volta do produto, ficam sob a responsabilidade do Senhor Consumidor.

5. A garantia perderá totalmente sua validade na ocorrência de quaisquer das hipóteses a seguir: a) se o vício não for de fabricação, mas sim causado pelo Senhor Consumidor ou por terceiros estranhos ao fabricante; b) se os danos ao produto forem oriundos de acidentes, sinistros, agentes da natureza (raios, inundações, desabamentos, etc.), umidade, tensão na rede elétrica (sobre tensão provocada por acidentes ou flutuações excessivas na rede), instalação/uso em desacordo com o manual do usuário ou decorrentes do desgaste natural das partes, peças e componentes; c) se o produto tiver sofrido influência de natureza química, eletromagnética, elétrica ou animal (insetos, etc.); d) se o número de série do produto tiver sido adulterado ou rasurado; e) se o aparelho tiver sido violado.

6. Esta garantia não cobre perda de dados, portanto, recomenda-se, se for o caso do produto, que o Consumidor faça uma cópia de segurança regularmente dos dados que constam no produto.

7. A AGL não se responsabiliza pela instalação deste produto, e também por eventuais tentativas de fraudes e/ou sabotagens em seus produtos. Mantenha as atualizações do software e aplicativos utilizados em dia, se for o caso, assim como as proteções de rede

necessárias para proteção contra invasões (hackers). O equipamento é garantido contra vícios dentro das suas condições normais de uso, sendo importante que se tenha ciência de que, por ser um equipamento eletrônico, não está livre de fraudes e burlas que possam interferir no seu correto funcionamento.

8. Em caso de dúvida sobre o processo de logística reversa, entre em contato conosco pelos telefones (11) 4293-0939 (de segunda a sexta-feira das 07 às 18h) ou através do e-mail sac@aglbrasil.com.

9. LGPD – Tratamento de dados pela AGL : a AGL não acessa, transfere, capta nem realiza qualquer tipo de tratamento de dados pessoais a partir deste produto. Sendo estas as condições deste Termo de Garantia complementar, a AGL S/A se reserva o direito de alterar as características gerais, técnicas e estéticas de seus produtos sem aviso prévio. Todas as imagens deste manual são ilustrativas. Produto beneficiado pela Legislação de Informática.



Nome do cliente: _____

Assinatura do cliente: _____

Nº da nota fiscal: _____

Data da compra: ____/____/____ Modelo: _____

Revendedor: _____





Tecnologia para descomplicar a vida.

Rua Ferroviário Anísio Viriato, 330 São Judas Tadeu
Divinópolis/MG - CEP 35.501-256
Tel: (11) 4293-0939 - CNPJ: 21.725.948/0001-84
sac@aglbrasil.com

www.aglbrasil.com