



# CONTROL DE ACCESO **IZZY ACCESS QR CODE IP**

MANUAL DE INSTRUCCIONES



## CONTROL DE ACCESO IZZY ACCESS

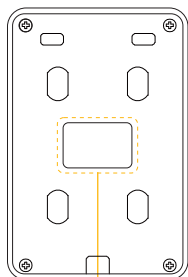
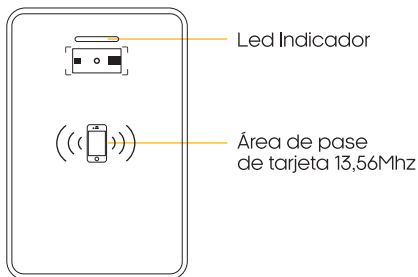

Rojo	12V
Negro	GND
Amarillo	NA
Marron	COM
Blanco	NF
Negro	GND
Naranja	BOT
Gris	SEN

## INSTALACIÓN:

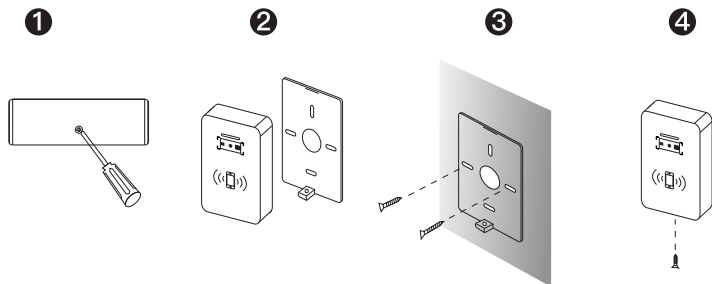

- 1) Retire el tornillo con un destornillador y retire el soporte trasero
- 2) Fije el soporte a la pared, haga agujeros y fije el soporte a la pared con tornillos.
- 3) Adjuntar el control de acceso al soporte instalado.
- 4) Inserte el tornillo anti-desmontaje.

## DIAGRAMA DE INSTALACIÓN:

Control de Acceso Izzy Access + Cerradura Electroimán

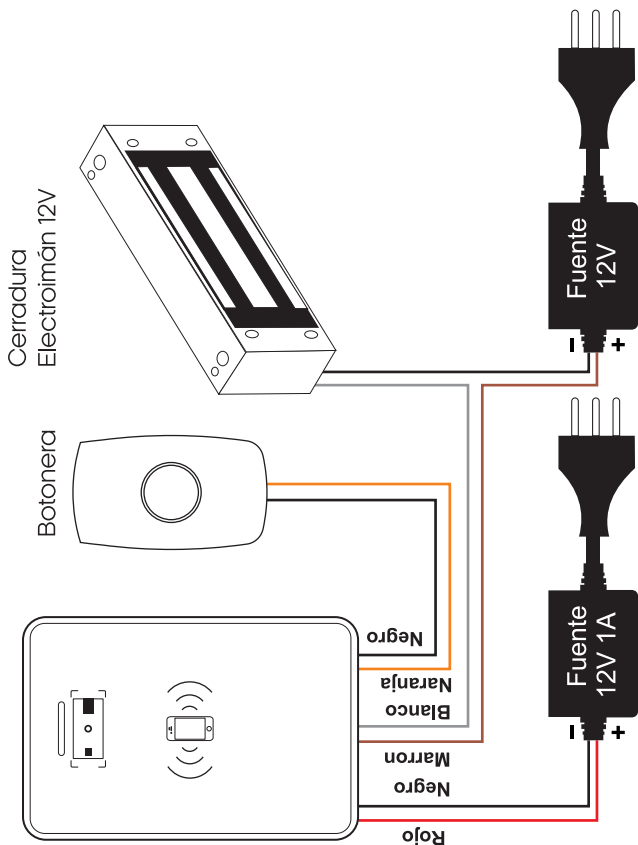

Requiere fuente de alimentación de 12V 1A,  
debe comprarse por separado

**DIAGRAMA DE INSTALACIÓN:**

Control de Acceso Izzy Access + Portero Residencial S100

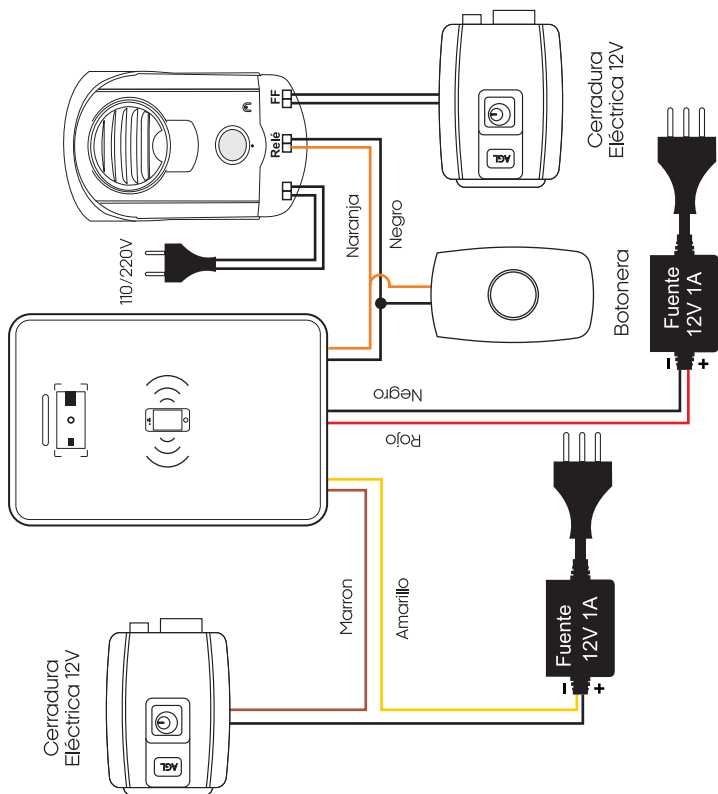

## DIAGRAMA DE INSTALACIÓN:

Control de Acceso Izzy Access + Cerradura Ultra Card

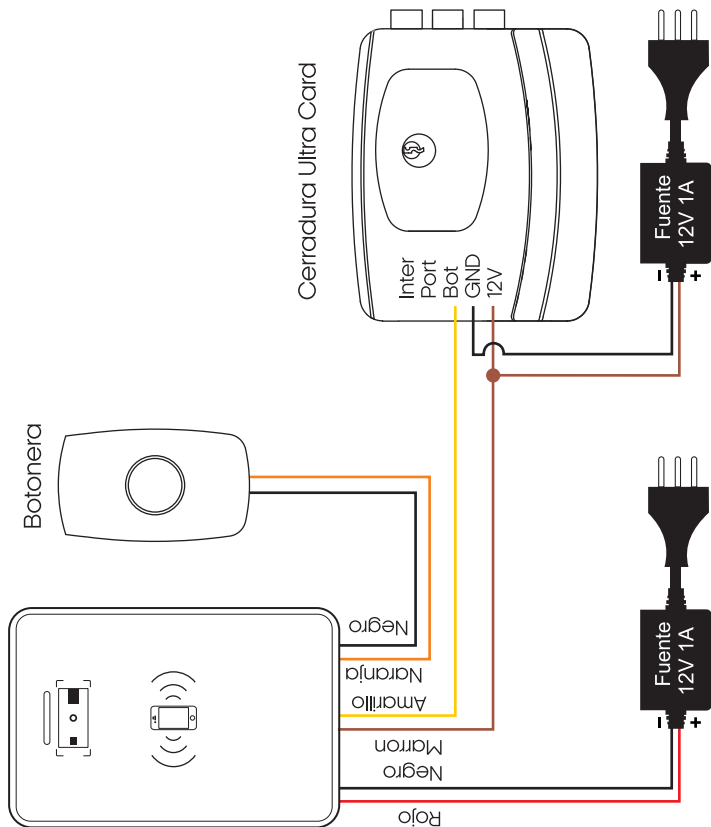

**DIAGRAMA DE INSTALACIÓN:**  
Control de Acceso Izzy Access + Pestillo Eléctrico12V

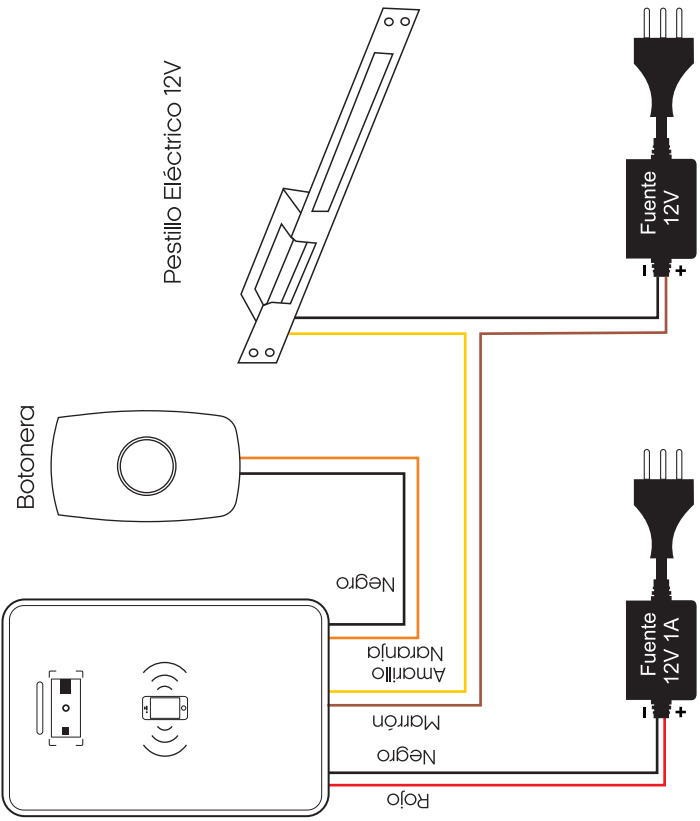

**1er paso:** El administrador debe contactarse con el soporte de AGL para realizar registro de correo electrónico para permitir el acceso a la plataforma E-Mail: [suporte@aglfechaduras.com.br](mailto:suporte@aglfechaduras.com.br) - Whatsapp: +55(37) 99931-6778

**2do paso:** Accede a la plataforma comunitaria a través del sitio web: [www.agl.digital](http://www.agl.digital) según figura.

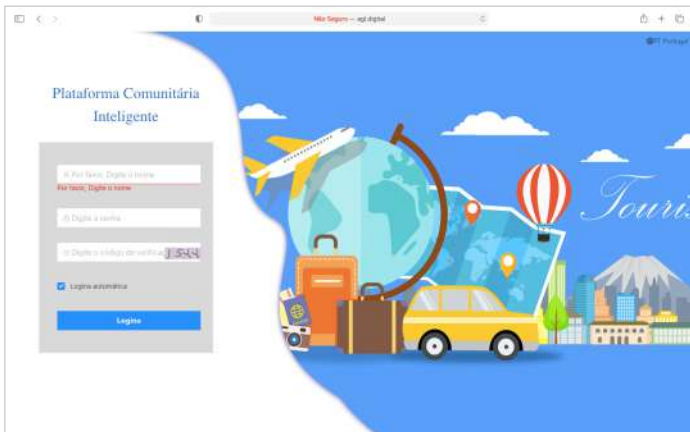

**Gestión de puertas:** 1. Haga clic en "Comunidad" - "Gestión de puertas", como se muestra en la Figura 2

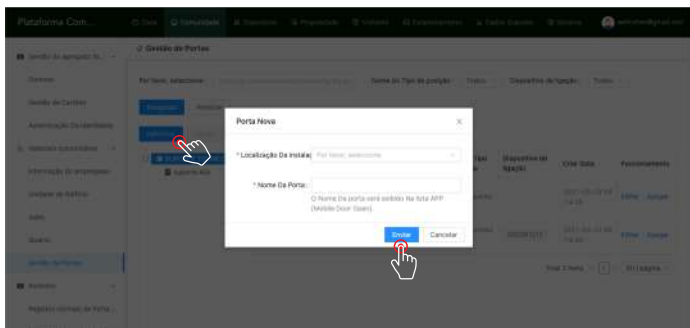

2. Haga clic en "Agregar" para completar la información. Seleccione "Nombre de la puerta" y complete el nombre de la puerta que desea nombrar, haga clic en "Enviar", como se muestra en la figura (2).



**Unidad de Edificio:** Haga clic en "Unidad de edificio" y luego en Agregar (para agrupar todas las puertas) como se muestra en la figura siguiente.

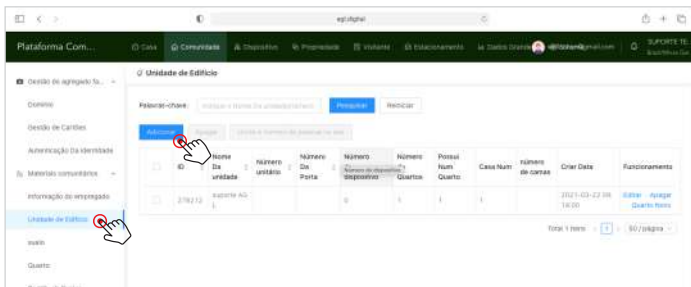

**Unidad de Edificio:** Complete los campos con "Nombre de la unidad" y "Nombre de la puerta" como se muestra en la figura siguiente.

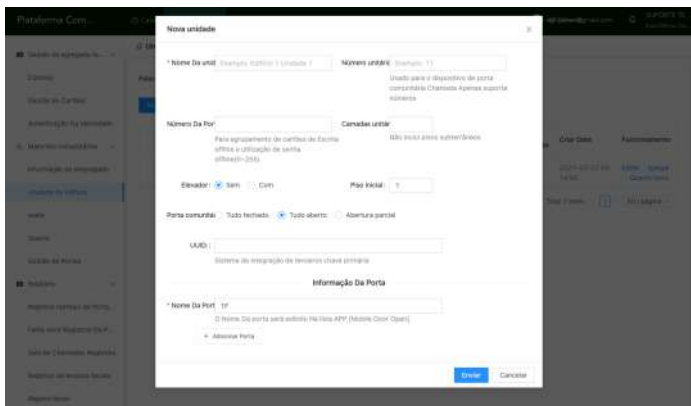

**Habitación:** Haga clic en "Habitación" y luego en "Agregar" para agrupar todas las puertas (La creación del código QR se puede realizar para todas las puertas o para puertas individuales) de acuerdo con la figura siguiente.

Complete los campos con "Nombre de la unidad" y "Nombre de la habitación" como se muestra en la figura siguiente.





Para agregar el dispositivo, ingrese el número de serie detrás del control de acceso, es importante guardar este número en un lugar seguro.

Número de serie del dispositivo

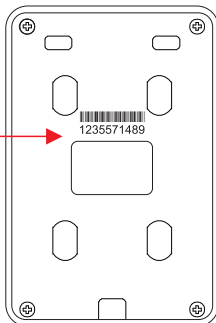

**Comprobación del estado del control de acceso:** El control de acceso debe estar en modo *On-line*

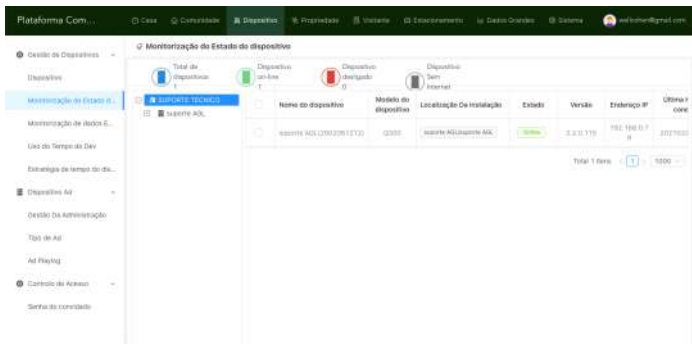

Estado: El LED indicador estará rojo y siempre encendido cuando el dispositivo esté en modo en línea.

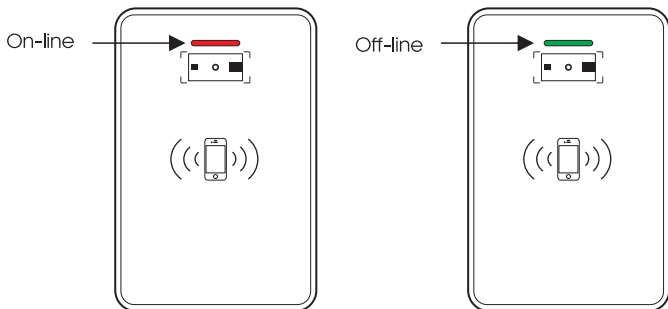

## Agregar Usuario

Plataforma Com... Casa Comunidade Dispositivos Propriedade Visitante Empacotamento Doações e doações @plataformacom.com

Gestão de usuários

Adicionar

ID	Nome	Email	Sexo	Foto	Número do cartão	Quarta	Funcionamento
1181743	GABRIEL ALV	GABRIELALV@1004BRASIL	Masculino		07804918		Ativo - Apagar

Total 1 item 1/1 50/página

Não Seguro - aplicativo

Nova CASA

Gestão de Cartões

Adicionar número do cartão

Nome:

Email:

Número de Pessoal:

Sexo:

Adicionar número do cartão

Adicionar impressão digital

Adicionar impressão digital

Gestão de Quarta

Haga clic en "Comunidad" - "Dominio", como se muestra en la figura (1).

Haga clic en "Agregar" y complete el nombre y el correo electrónico, para agregar tarjetas haga clic en "Gestión de tarjetas".

Para configurar los permisos de las tarjetas, ingrese el código de la tarjeta y luego de hacer clic en enviar, si la tarjeta no tiene un código, deslice la tarjeta en el lector de control de acceso luego vaya a "Falla Puerta Abierta" copie el código que está marcando como un error y vuelva a escribir en el campo "Gestión de tarjetas".

Cuando el dispositivo está fuera de línea, el indicador LED parpadeará en verde.

## Historial de apertura

Plataforma Com... | Casa | Comunidad | Dispositivos | Propiedades | Visitante | Escaneo | Datos de acceso | Sistema | Perfil de usuario

Registros normales de Puertas Abiertas

Nombre de sala de dispositivos: \_\_\_\_\_ Nombre de dispositivo: \_\_\_\_\_ Nombre: \_\_\_\_\_ Personal ID: \_\_\_\_\_

UUID: \_\_\_\_\_ Número de teléfono: \_\_\_\_\_ Código de identificación real: \_\_\_\_\_ Nombre de unidad: \_\_\_\_\_

Tipo de puerta Abierta: Todos Tipo de identificación: Todos Tiempo Reciente: Última Sesión Últ. mto.

Tiempo: [Seleccione un tiempo] [Seleccione un tiempo] [Seleccione un tiempo] [Seleccione un tiempo]

Exportar Exportar registro

Hora de abrir a Puerta	Personal ID	Nombre	Nombre de dispositivo	Puntos de Evento	Tipo de puerta Abierta	Datos de Reconocimiento Facial	Captura
2023-03-23 15:10:07	11017408	GARRIN, ALVISO (GARRIN, ALVISO)	suporte A01 (250328 1011)	suporte A01 (250328 1011)	Qr código Abierta Puerta	[10001700]	si

Total 38 items 1 / 50 / página

Haga clic en "Comunidad" - "Registros normales de puertas abiertas" para verificar el historial de aperturas exitosas.

Haga clic en "Comunidad" - "Fallos en los registros de puertas abiertas" para ver el historial de intentos de apertura fallidos.

Importante: Las tarjetas rechazadas aparecerán en este registro, donde puede ver el código de la tarjeta y luego hacer clic en sincronizar datos.





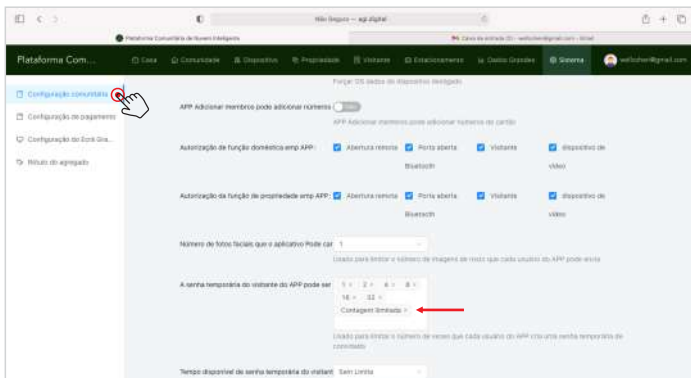

## Descargando la aplicación

Descargue la aplicación Izzy Access a través de la App Store o Google Play. La aplicación Izzy Access es gratuita y compatible con dispositivos móviles que admitan iOS 8.0 o superior o Android 4.4 o superior. Registro, inicio de sesión y restablecimiento de contraseña: Si no tiene una cuenta en la aplicación, regístrese.

## Proceso de registro de cuenta:

En la página de registro del dispositivo, el sistema identificará y seleccionará automáticamente su país y región, un proceso que también puede realizar manualmente. Luego, ingrese su número de teléfono o dirección de correo electrónico y haga clic en "verificar el código". Luego, configure su contraseña y haga clic en "Listo".

1. Registrarse en su cuenta: Si ya tiene una cuenta, haga clic en "iniciar sesión";
2. Cuentas de acceso existentes, en la página de inicio de sesión: el sistema puede identificar automáticamente su país y región. También puede realizar este proceso manualmente;
3. Ingrese su número de teléfono o dirección de correo electrónico y haga clic en ingresar.

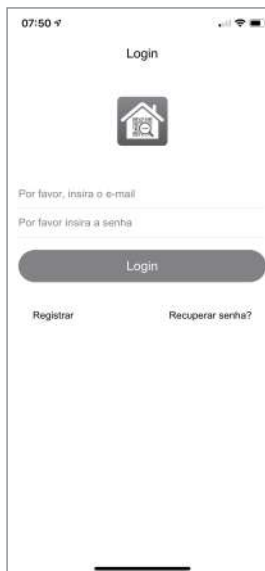



**Registro de QR Code:** Haga clic en "Código QR" y complete la información.



**Nota:** sin conexión a Internet, la generación del Código QR y su apertura no están disponibles, se hace la apertura solo por bluetooth y etiquetas.

**Otros métodos de apertura:** Figura 01: Apertura remota, Figura 02: Apertura via Bluetooth.



Figura 01



Figura 02

## Término de garantía

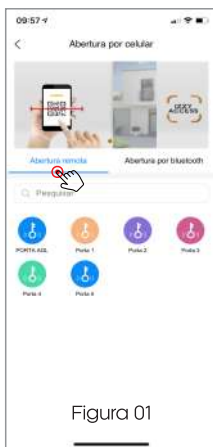
Queda expreso que esta garantía contractual es entregada mediante a las siguientes condiciones:

1. Todas las partes, piezas y componentes del producto están garantizados contra eventuales vicios de fabricación, que puedan presentarse, por el plazo de 1 (un) año - siendo éste de 90 (noventa) días de garantía legal y 9 (nueve) meses de garantía contractual, contados a partir de la fecha de la compra del producto por el Señor Consumidor, conforme consta en la factura de compra del producto, que es parte integrante de este Término en todo el territorio nacional. Esta garantía contractual comprende el cambio gratuito de partes, piezas y componentes que presentan vicio de fabricación, incluyendo los gastos con la mano de obra utilizada en esta reparación. En el caso que no sea constatado vicio de fabricación, y si vicio(s) proveniente(s) de uso inadecuado, el Señor Consumidor será responsable de estos gastos.

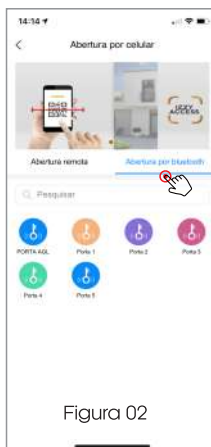
2. La instalación del producto debe ser hecha de acuerdo con el Manual del Producto y/o Guía de Instalación. En el caso que su producto necesite la instalación y configuración por un técnico capacitado, busque a un profesional idóneo y especializado, siendo que los costos de estos servicios no están incluidos en el valor del producto.

3. Constatado el vicio, el Señor Consumidor deberá inmediatamente comunicarse con el Servicio Autorizado más cercano que conste en la relación ofrecida en el sitio [www.aglbrasil.com](http://www.aglbrasil.com), pues que exclusivamente estos están autorizados a examinar y sanar el defecto durante el plazo de garantía aquí previsto.

4. En el caso sea constatada la necesidad de la retirada del producto, los gastos derivados, como las de transporte y seguridad de ida y vuelta del producto, quedan bajo la responsabilidad del Señor Consumidor.

5. La garantía perderá totalmente su validez en la ocurrencia de cualesquiera de las hipótesis a continuación:

a) si el vicio no es de fabricación, pero si causado por el Señor Consumidor o por terceros extraños al fabricante;

b) si los daños al producto son oriundos de accidentes, siniestros, agentes de la naturaleza (rayos, inundaciones, desprendimientos, etc.), humedad, tensión en la red eléctrica (sobretensión provocada por accidentes o fluctuaciones excesivas en la red), instalación/uso en desacuerdo con el manual del usuario o derivados del desgaste natural de las partes, piezas y componentes;

c) si el producto ha sufrido influencia de naturaleza química, electromagnética, eléctrica o animal (insectos, etc.);

d) si el número de serie del producto ha sido adulterado o rayado;

e) si el aparato ha sido violado.

6. Esta garantía no cubre la pérdida de datos, por lo tanto, se recomienda, si es el caso específicamente del producto, que el Consumidor haga una copia de seguridad regularmente de los datos que constan en el producto.

7. AGL no se hace responsable por la instalación de este producto, y también por eventuales intentos de fraudes y/o sabotajes en sus productos. Se recomienda que el Señor Consumidor mantenga las actualizaciones del software y aplicaciones utilizadas en día, si es el caso, así como las protecciones de red necesarias para protección contra invasiones (hackers). El equipamiento está garantizado contra vicios dentro de sus condiciones normales de uso,

siendo importante que se tenga consciencia de que, por ser un equipamiento electrónico, no está libre de fraudes y violaciones que puedan interferir en su correcto funcionamiento.

8. Si tiene alguna pregunta sobre el proceso de logística inversa, contáctenos al +55 (11) 4293-0939 (de lunes a viernes de 7 a.m. a 6 p.m.) o a través de [-mail.sac@aglbrazil.com](mailto:-mail.sac@aglbrazil.com).

9. LGPD - Ley General de Protección de Datos Personales: Intelbras no accede, transfiere, captura ni realiza ningún otro tipo de tratamiento de datos personales de este producto. Siendo estas las condiciones de este Término de Garantía complementaria, AGL S/A se reserva el derecho de alterar las características generales, técnicas y estéticas de sus productos sin previo aviso. Todas las imágenes de este manual son ilustrativas. Producto beneficiado por la Legislación de Informática.



Nombre del cliente: \_\_\_\_\_

Firma del cliente: \_\_\_\_\_

Nº de la nota fiscal: \_\_\_\_\_

Fecha de la compra: \_\_\_\_/\_\_\_\_/\_\_\_\_ Modelo: \_\_\_\_\_

Revendedor: \_\_\_\_\_



