

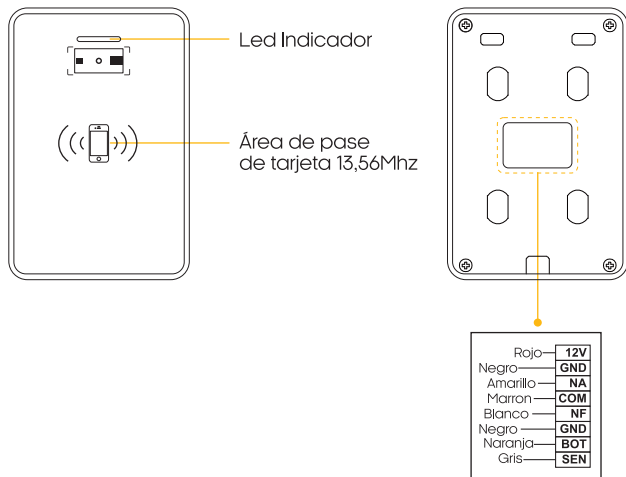

CONTROL DE ACCESO IZZY ACCESS QR CODE IP

MANUAL DE INSTRUCCIONES

CONTROL DE ACCESO IZZY ACCESS



INSTALACIÓN:

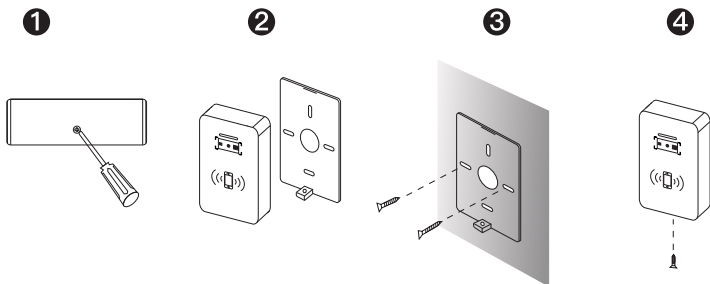

- 1) Retire el tornillo con un destornillador y retire el soporte trasero
- 2) Fije el soporte a la pared, haga agujeros y fije el soporte a la pared con tornillos.
- 3) Adjuntar el control de acceso al soporte instalado.
- 4) Inserte el tornillo anti-desmontaje.

DIAGRAMA DE INSTALACIÓN:

Control de Acceso Izzy Access + Cerradura Electroimán

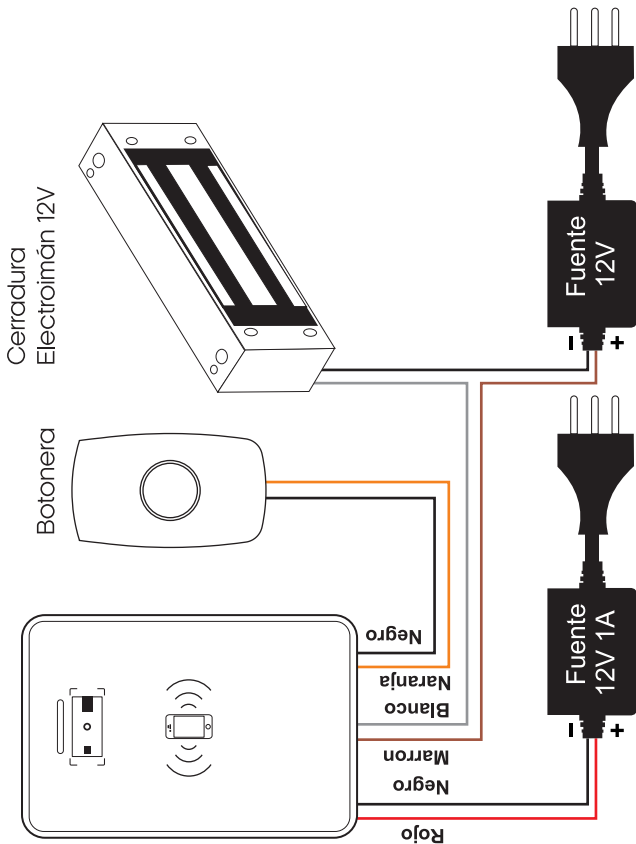

Requiere fuente de alimentación de 12V 1A,
debe comprarse por separado

DIAGRAMA DE INSTALACIÓN:

Control de Acceso Izzy Access + Portero Residencial S100



DIAGRAMA DE INSTALACIÓN:

Control de Acceso Izzy Access + Cerradura Ultra Card

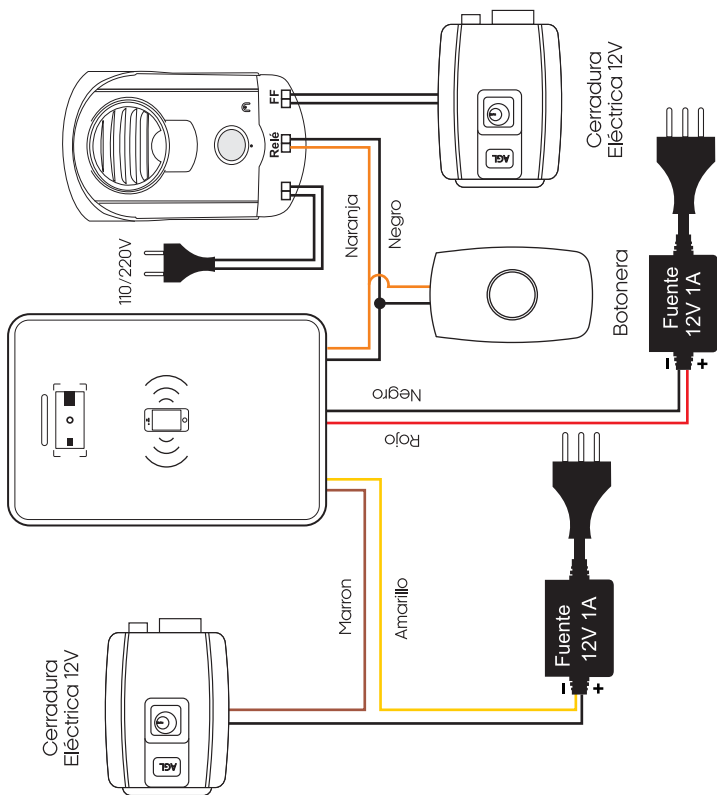

DIAGRAMA DE INSTALACIÓN:

Control de Acceso Izzy Access + Pestillo Eléctrico12V

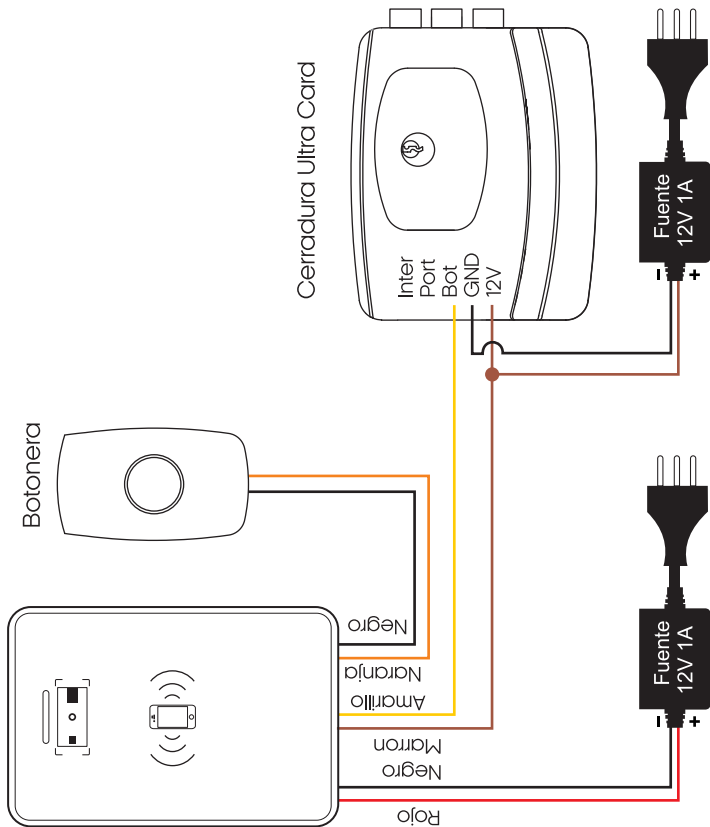
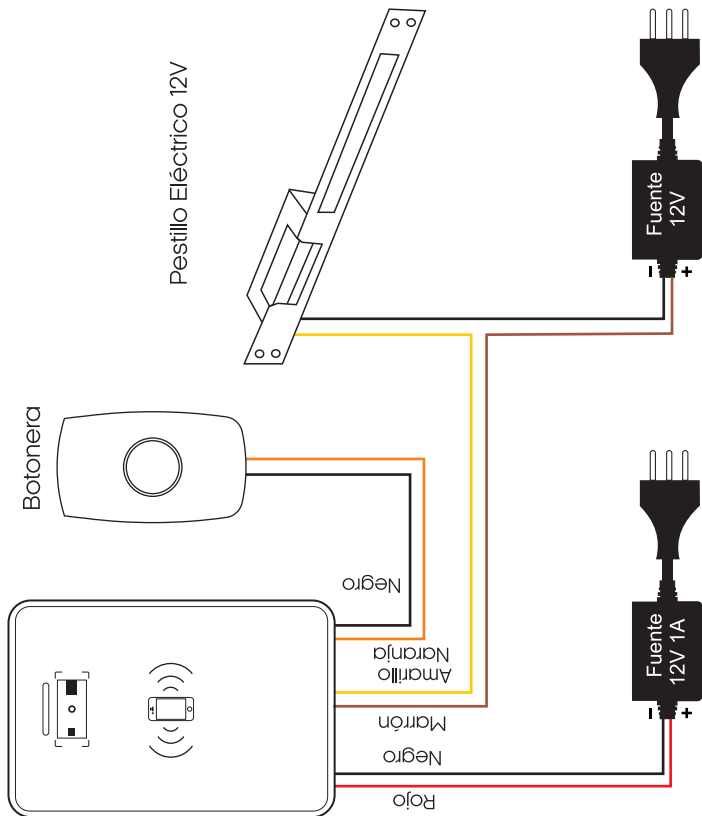

1er paso: El administrador debe contactarse con el soporte de AGL para realizar registro de correo electrónico para permitir el acceso a la plataforma E-Mail: suporte@aglfechaduras.com.br - Whatsapp: +55(37) 99931-6778

2do paso: Accede a la plataforma comunitaria a través del sitio web: www.agl.digital según figura.

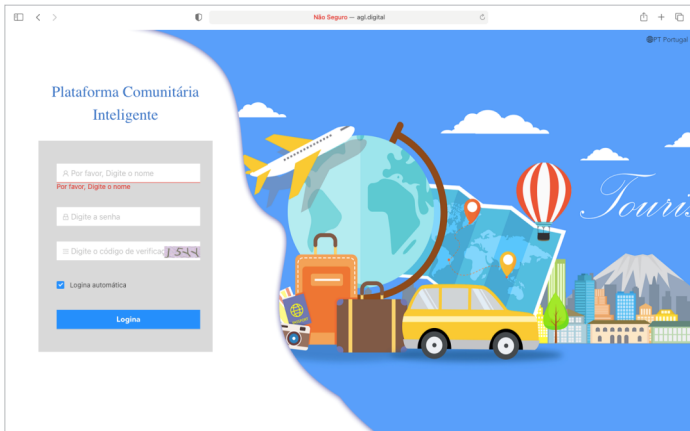

Gestión de puertas: 1. Haga clic en 'Comunidad' - "Gestión de puertas", como se muestra en la Figura 2

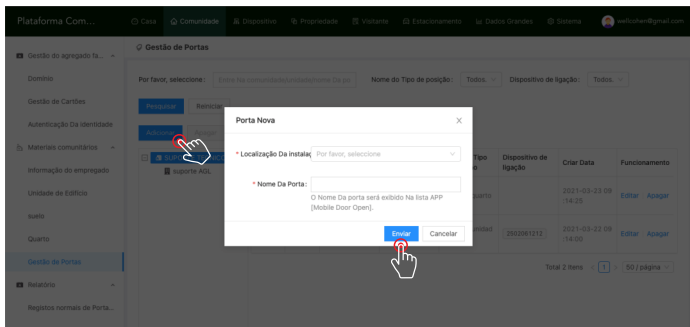

2. Haga clic en 'Agregar' para completar la información. Seleccione 'Nombre de la puerta' y complete el nombre de la puerta que desea nombrar, haga clic en 'Enviar', como se muestra en la figura (2).

Unidad de Edificio: Haga clic en "Unidad de edificio" y luego en Agregar (para agrupar todas las puertas) como se muestra en la figura siguiente.

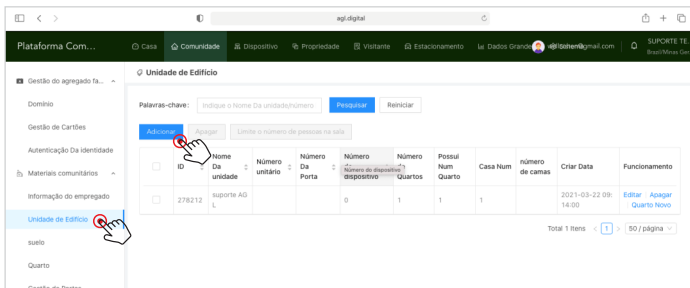

Unidad de Edificio: Complete los campos con "Nombre de la unidad" y "Nombre de la puerta" como se muestra en la figura siguiente.

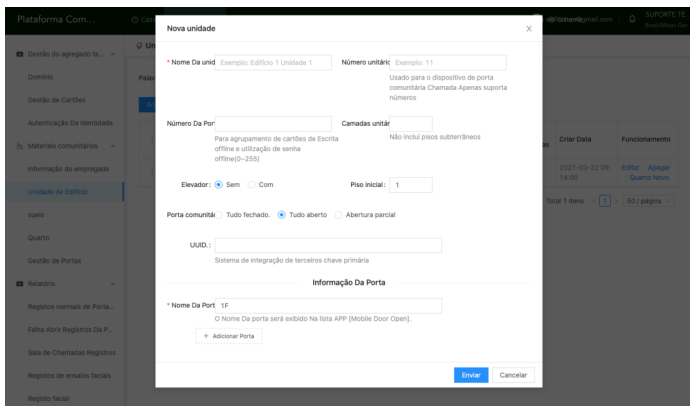

Habitación: Haga clic en "Habitación" y luego en "Agregar" para agrupar todas las puertas (La creación del código QR se puede realizar para todas las puertas o para puertas individuales) de acuerdo con la figura siguiente.

Complete los campos con "Nombre de la unidad" y "Nombre de la habitación" como se muestra en la figura siguiente.

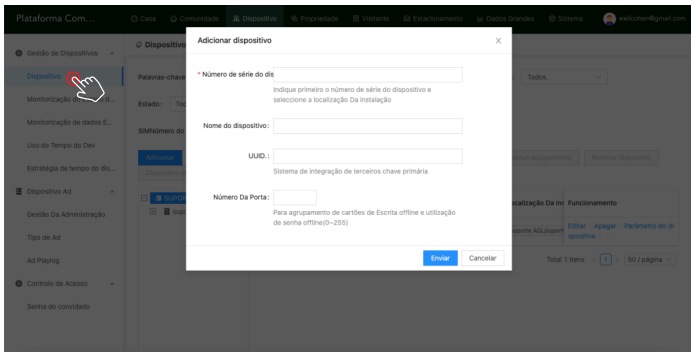

Para agregar el dispositivo, ingrese el número de serie detrás del control de acceso, es importante guardar este número en un lugar seguro.

Número de serie del dispositivo

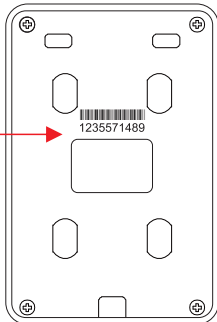

Comprobación del estado del control de acceso: El control de acceso debe estar en modo *On-line*

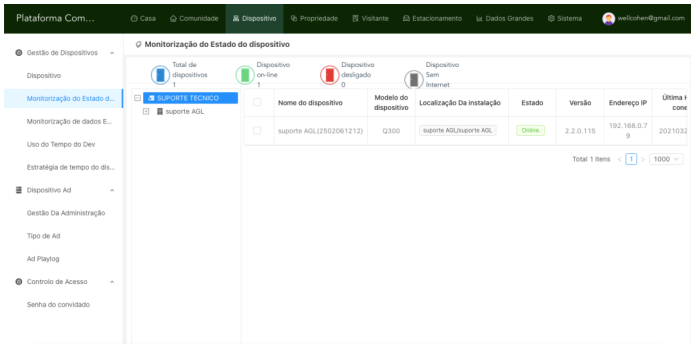

Estado: El LED indicador estará rojo y siempre encendido cuando el dispositivo esté en modo en línea.

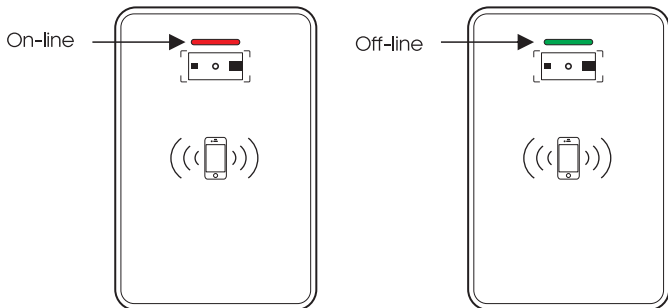

Agregar Usuario

Plataforma Com... Casa Comunidade Dispositivo Propriedade Visitante Estacionamento Dados Gráficos @fohenid@gmail.com

Gestão do agregado fa... Dominio

Palavras-chave: Indique o nome/número Sexo: Todos É Ter Rosto: Todos número de celular: Todos

Com ou sem número de cartão: Todos Disponibilidade de quartos: Todos Tipo de identidade: Todos

Última hora de abertura: Todos Pesquisar Reiniciar Número do cartão de leitura

Adicionar Apagar Importar Exportar Definir título ExportarFacagem Sincronizar OS dados para o dispositivo

ID	Nome	Email	Sexo	Foto	Número do cartão	Quarti	Funcionamento
11917456	GABRIEL ALV ES	DEL-gabrielalves1904@outlook.com-11917456	Masculino		619804918		Editar Apagar Cartão de Escreva offline

Sem Dados

Total 1 itens < 1 > 50 / página

Plataforma Com... Casa Nova CASA

Palavras-chave: Com ou sem número de cartão: Última hora de abertura: Adicionar Importar ID e

Adicionar

Nome: Email: Número de Pessoal: Sexo: Masculino Mulher

Gestão de Cartões

- + Adicionar número do cartão
- Suportar cartões múltiplos para UM(a) pessoa;
- Obter o número do cartão do leitor de cartão: Clique no botão Adicionar o número do cartão e, EM seguida, coloque o cartão físico no dispositivo de leitor de cartão que irá automaticamente obter o número do cartão na caixa de texto;
- Lembrete: Se houver um dispositivo offline, salve as informações pessoais antes de realizar a operação de gravação de cartão offline na lista;

Gerenciamento de impressão digital

- + Adicionar impressão digital

Gestão de Quarto

Sem resultados

Haga clic en "Comunidad" - "Dominio", como se muestra en la figura (1).

Haga clic en "Agregar" y complete el nombre y el correo electrónico, para agregar tarjetas haga clic en "Gestión de tarjetas".

Para configurar los permisos de las tarjetas, ingrese el código de la tarjeta y luego de hacer clic en enviar, si la tarjeta no tiene un código, deslice la tarjeta en el lector de control de acceso luego vaya a "Falla Puerta Abierta" copie el código que está marcando como un error y vuelva a escribir en el campo "Gestión de tarjetas".

Cuando el dispositivo está fuera de línea, el indicador LED parpadeará en verde.

Historial de apertura

Plataforma Com... | [Casa](#) | [Comunidade](#) | [Dispositivo](#) | [Propriedade](#) | [Visitante](#) | [Estacionamento](#) | [Dados Grandes](#) | [Sistema](#) | [perfil@com.com](#)

Registros normales de Puertas abiertas

Número de série do dispositivo: Nome do dispositivo: Nome: Pessoal ID:

UUID: Número de telefone: Cartão de identidade residente: Nome Da unidade:

Tipo de porta Aberta: Tipo de identidade: Tempo Recente:

Tempo: Hora de Inicio Hora Final

<input type="checkbox"/>	Hora de abrir a Porta	Pessoal ID	Nome	Nome do dispositivo	Pontos de Evento	Tipo de porta Aberta	Dados de Reconhecimento facial	Capturar
<input type="checkbox"/>	2021-03-23 11:10 :57	11917456	GABRIEL ALVES(Gabriel Alves/3 7998617091)	suporte AGL(250206 1212)	suporte AGL/suporte AGL	QR código Aberto Porta	[51693704]	N e n h s m .. N

Total 39 items < 1 > 50 / página

Haga clic en "Comunidad" - "Registros normales de puertas abiertas" para verificar el historial de aperturas exitosas.

Haga clic en "Comunidad" - "Fallos en los registros de puertas abiertas" para ver el historial de intentos de apertura fallidos.

Importante: Las tarjetas rechazadas aparecerán en este registro, donde puede ver el código de la tarjeta y luego hacer clic en sincronizar datos.

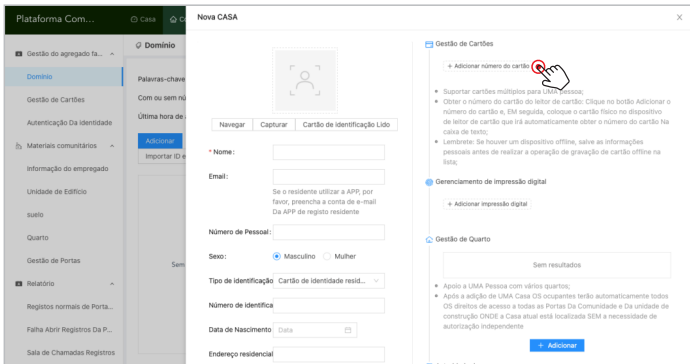

Cambio de tiempo de salida de relé: Haga clic en "Dispositivo" y después de "Parámetro de dispositivo" como la figura de abajo

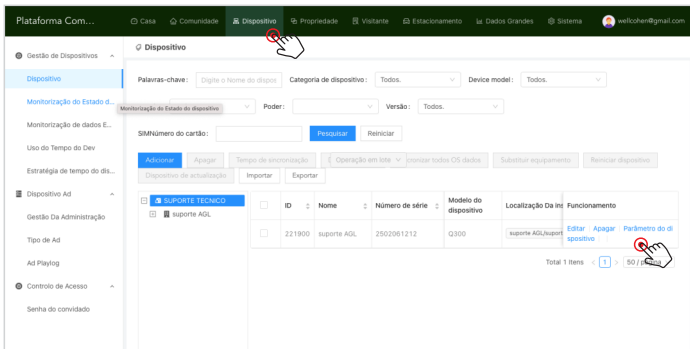

Haga clic en "Puerta bloqueada" y cambie la hora de acuerdo con la figura siguiente.

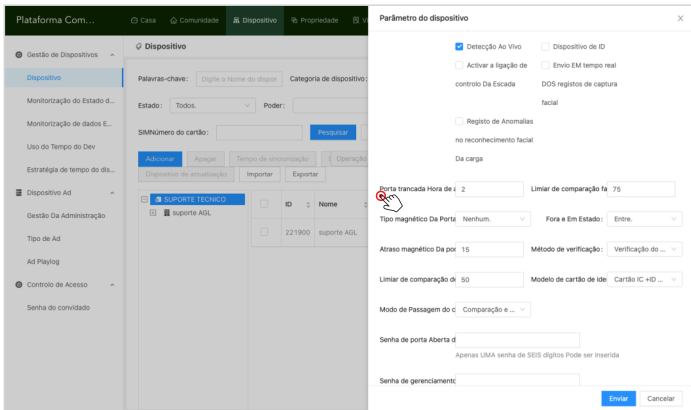

Configuración temporal del código QR: Haga clic en "Sistema", y después de "Configuración comunitaria" y cambie el número de veces que se puede utilizar el código QR. Como se muestra en las figuras siguientes.

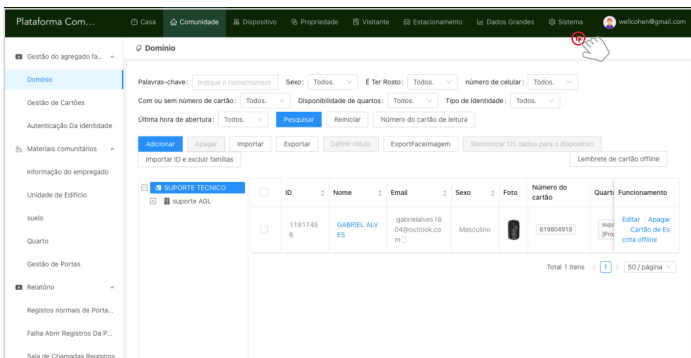

En esta opción, el administrador puede configurar el número de entradas que el usuario puede realizar en el control de acceso.

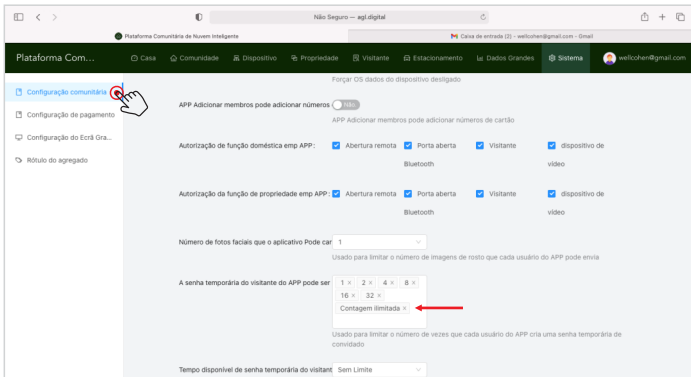

Descargando la aplicación

Descargue la aplicación Izzy Access a través de la App Store o Google Play. La aplicación Izzy Access es gratuita y compatible con dispositivos móviles que admitan iOS 8.0 o superior o Android 4.4 o superior. Registro, inicio de sesión y restablecimiento de contraseña: Si no tiene una cuenta en la aplicación, regístrese.

Proceso de registro de cuenta:

En la página de registro de dispositivo, el sistema identificará y seleccionará automáticamente su país y región, un proceso que también puede realizar manualmente. Luego, ingrese su número de teléfono o dirección de correo electrónico y haga clic en "verificar el código". Luego, configure su contraseña y haga clic en "Listo".

1. Registrarse en su cuenta: Si ya tiene una cuenta, haga clic en "iniciar sesión";
2. Cuentas de acceso existentes, en la página de inicio de sesión: el sistema puede identificar automáticamente su país y región. También puede realizar este proceso manualmente;
3. Ingrese su número de teléfono o dirección de correo electrónico y haga clic en ingresar.

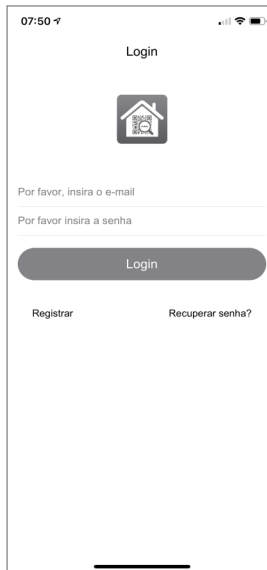

Registro de QR Code: Haga clic en "Código QR" y complete la información.

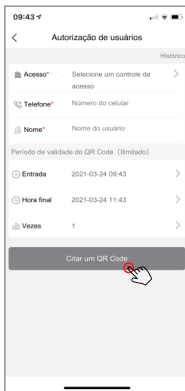
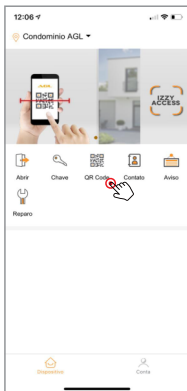

Nota: sin conexión a Internet, la generación del Código QR y su apertura no están disponibles, se hace la apertura solo por bluetooth y etiquetas.

Otros métodos de apertura: Figura 01: Apertura remota, Figura 02: Apertura via Bluetooth.



Figura 01



Figura 02

Término de garantía

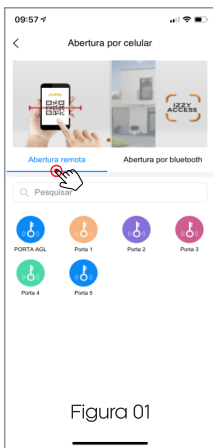
Queda expreso que esta garantía contractual es entregada mediante a las siguientes condiciones:

1. Todas las partes, piezas y componentes del producto están garantizados contra eventuales vicios de fabricación, que puedan presentarse, por el plazo de 1 (un) año - siendo éste de 90 (noventa) días de garantía legal y 9 (nueve) meses de garantía contractual, contados a partir de la fecha de la compra del producto por el Señor Consumidor, conforme consta en la factura de compra del producto, que es parte integrante de este Término en todo el territorio nacional. Esta garantía contractual comprende el cambio gratuito de partes, piezas y componentes que presentan vicio de fabricación, incluyendo los gastos con la mano de obra utilizada en esta reparación. En el caso que no sea constatado vicio de fabricación, y si vicio(s) proveniente(s) de uso inadecuado, el Señor Consumidor será responsable de estos gastos.

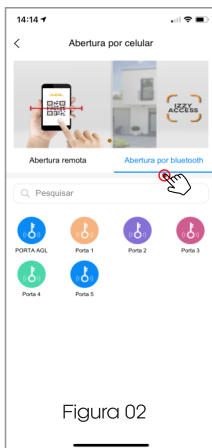
2. La instalación del producto debe ser hecha de acuerdo con el Manual del Producto y/o Guía de Instalación. En el caso que su producto necesite la instalación y configuración por un técnico capacitado, busque a un profesional idóneo y especializado, siendo que los costos de estos servicios no están incluidos en el valor del producto.

3. Constatado el vicio, el Señor Consumidor deberá inmediatamente comunicarse con el Servicio Autorizado más cercano que conste en la relación ofrecida en el sitio www.aglbrasil.com, pues que exclusivamente estos están autorizados a examinar y sanar el defecto durante el plazo de garantía aquí previsto.

4. En el caso sea constatada la necesidad de la retirada del producto, los gastos derivados, como las de transporte y seguridad de ida y vuelta del producto, quedan bajo la responsabilidad del Señor Consumidor.

5. La garantía perderá totalmente su validez en la ocurrencia de cualesquiera de las hipótesis a continuación:

a) si el vicio no es de fabricación, pero si causado por el Señor Consumidor o por terceros extraños al fabricante;

b) si los daños al producto son oriundos de accidentes, siniestros, agentes de la naturaleza (rayos, inundaciones, desprendimientos, etc.), humedad, tensión en la red eléctrica (sobretensión provocada por accidentes o fluctuaciones excesivas en la red), instalación/uso en desacuerdo con el manual del usuario o derivados del desgaste natural de las partes, piezas y componentes;

c) si el producto ha sufrido influencia de naturaleza química, electromagnética, eléctrica o animal (insectos, etc.);

d) si el número de serie del producto ha sido adulterado o rayado;

e) si el aparato ha sido violado.

6. Esta garantía no cubre la pérdida de datos, por lo tanto, se recomienda, si es el caso específicamente del producto, que el Consumidor haga una copia de seguridad regularmente de los datos que constan en el producto.

7. AGL no se hace responsable por la instalación de este producto, y también por eventuales intentos de fraudes y/o sabotajes en sus productos. Se recomienda que el Señor Consumidor mantenga las actualizaciones del software y aplicaciones utilizadas en día, si es el caso, así como las protecciones de red necesarias para protección contra invasiones (hackers). El equipamiento está garantizado contra vicios dentro de sus condiciones normales de uso,

siendo importante que se tenga consciencia de que, por ser un equipamiento electrónico, no está libre de fraudes y violaciones que puedan interferir en su correcto funcionamiento.

8. Si tiene alguna pregunta sobre el proceso de logística inversa, contáctenos al +55 (11) 4293-0939 (de lunes a viernes de 7 a.m. a 6 p.m.) o a través de -mail@sac@aglbrasil.com.

9. LGPD - Ley General de Protección de Datos Personales: Intelbras no accede, transfiere, captura ni realiza ningún otro tipo de tratamiento de datos personales de este producto. Siendo estas las condiciones de este Término de Garantía complementaria, AGL S/A se reserva el derecho de alterar las características generales, técnicas y estéticas de sus productos sin previo aviso. Todas las imágenes de este manual son ilustrativas. Producto beneficiado por la Legislación de Informática.



Nombre del cliente: _____

Firma del cliente: _____

Nº de la nota fiscal: _____

Fecha de la compra: ____/____/____ Modelo: _____

Revendedor: _____



