

AGL



INTERRUPTOR 4X4

INTELIGENTE WI-FI

Manual de Instruções
Rev. 1

INTERRUPTOR

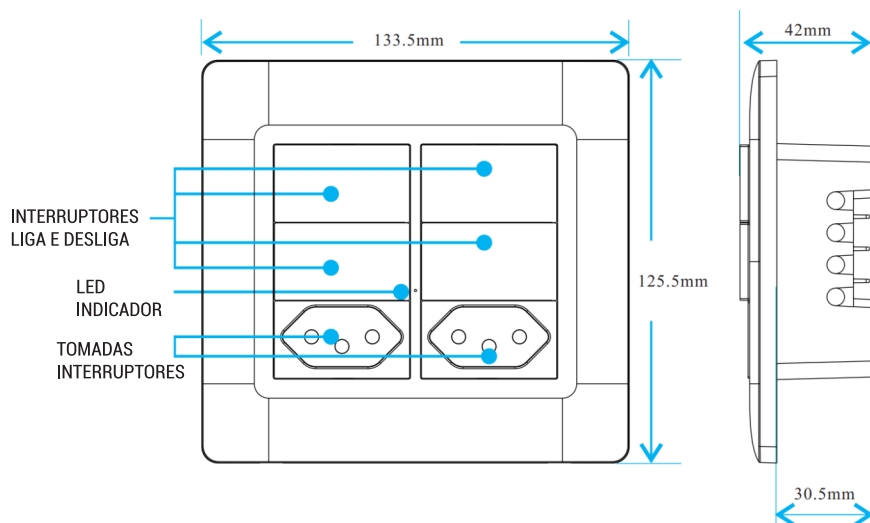

MODELO	INTERRUPTORES INTELIGENTES 4X4 WI-FI
Alimentação	AC110-250V ~ 50/60Hz
Aplicativo	AGL Home, Tuya e SmartLife
Dimensão	133,5*125,5*42mm
Modo de alimentação	Neutro + Fase
Peso	359g
Potência Nominal Interruptores	Lâmpada LED: Máx. 100w por interruptor - Total Máx. 600W Lâmpada Incandescente: Máx. 600w por interruptor - Total Máx. 3600W
Potência Nominal Tomadas	~AC250V 10A: 2500W ~AC120V 10A: 1250W
Wi-Fi	IEEE802.11b/g/n (2.4Ghz)

ESTADOS DO LED INDICADOR	
Azul (Piscando rapidamente)	Aguardando conexão com Wi-Fi (Modo EZ)
Azul (Piscando lentamente) *1 vez a cada 3s	Aguardando conexão com Wi-Fi (Modo AP)
Azul (Piscando lentamente)	Sem internet
Apagado	Todos os interruptores/tomadas estão apagados
Azul Acesa	Pelo menos um interruptor/tomada está ligado

CONTEÚDO DA EMBALAGEM

N°	NOME	QUANTIDADE
01	Interruptor 4x4 Inteligente Wi-Fi	1
02	Módulos tomadas de plugue tipo N	2
03	Módulos interruptores	2
04	Fita Dupla Face	4

FIXAÇÃO DO PRODUTO



Figura 01

- 1 Com o auxílio de uma pequena chave de fenda, retire a tampa de acabamento, conforme figura 01.

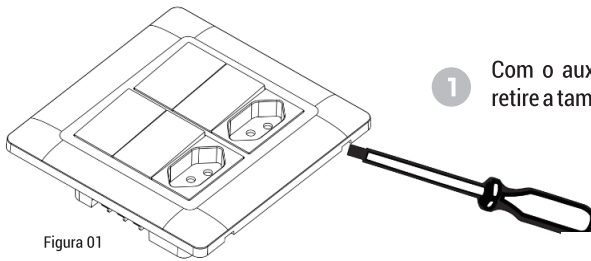

Figura 02

- 2 Coloque o interruptor em uma caixa 4x4 com a posição das setas "UP" viradas para cima e fixe com os 4 parafusos inclusos na embalagem do produto, como demonstra a figura 02 ao lado.

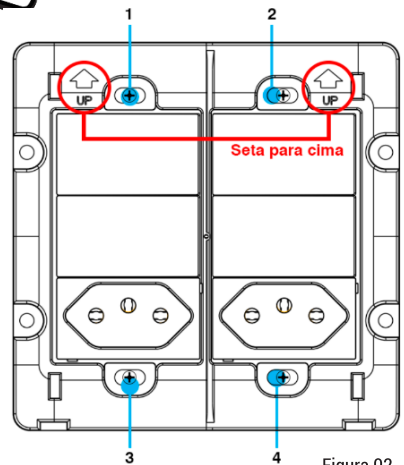

Figura 03

- 3 Encaixe a tampa de acabamento novamente, atentando-se a seta conforme figura 03 no verso da tampa, que deve ficar virada para cima.

GUIA DE INSTALAÇÃO

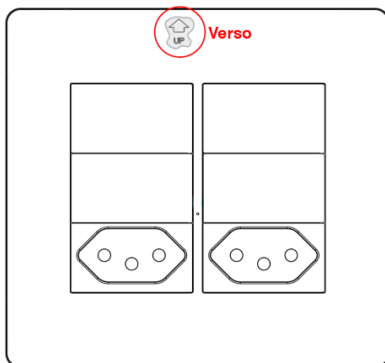

Figura 01

- 1 Desligue o disjuntor correspondente ao circuito do local a ser instalado e certifique-se de que os cabos não estejam energizados durante a instalação.

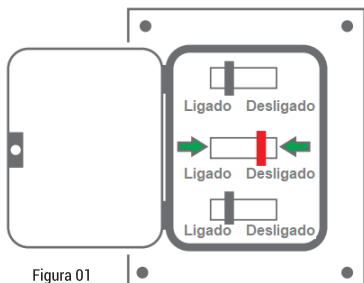

Figura 02

- 2 Encontre os cabos neutro, fase e retorno.
Obs: para o caso em que esteja sendo feito a troca de interruptores, etiquete cada cabo antes de remover.
- 3 Faça a ligação como demonstra o esquema no tópico **"ESQUEMA DE LIGAÇÃO"** logo abaixo.
- 4 Fixe o interruptor na caixa 4x4, e encaixe a tampa de acabamento, como demonstra o tópico **"FIXAÇÃO DO PRODUTO"**, na página anterior.
- 5 Ligue a energia novamente no seu disjuntor.

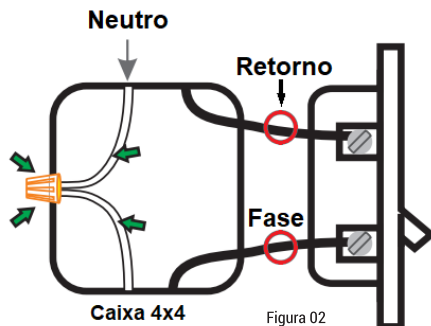

ATENÇÃO: Para ligações bifásicas, troque o cabo neutro por uma das fases, mas atente-se para que não haja a inversão da fase que vai para as lâmpadas.

TROCA DE MÓDULO



Figura 01

- 1 Retire a tampa de acabamento frontal. Com o auxílio de uma pequena chave de fenda, com cuidado, retire o módulo a ser trocado, conforme figura 01 ao lado.
- 2 Com cuidado, encaixe o novo módulo, na posição correta.

ESQUEMA DE LIGAÇÃO

Neutro

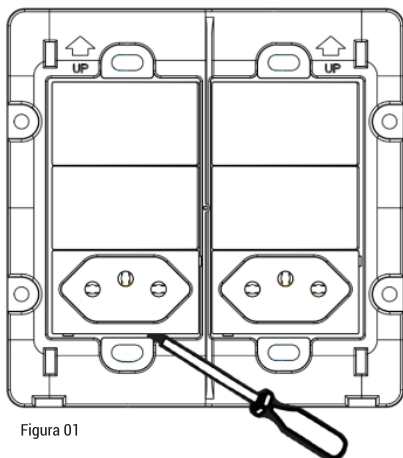
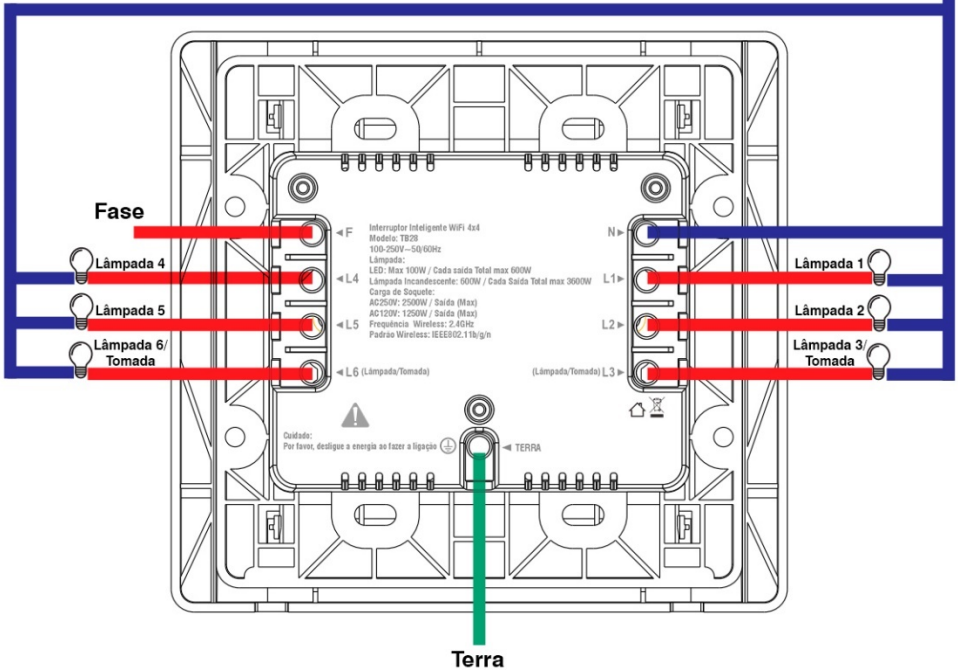

ATENÇÃO: É de extrema importância que faça a ligação do fio neutro no local correto, no borne com o símbolo de "N". Caso não saiba qual o neutro, procure a ajuda de um profissional.



ATENÇÃO: Ao utilizar as saídas L3 e ou L6 na função tomada, nenhum cabo deverá ser conectado em seus respectivos bornes.

ATENTE-SE A POTÊNCIA MÁXIMA DAS SAÍDAS

LÂMPADA	POTÊNCIA MÁXIMA
LED	100W
INCANDESCENTE	600W

CONEXÃO COM APLICATIVO

Para se comunicar com o interruptor 4x4 através do smartphone, é necessário a utilização do aplicativo AGL Home, disponível para IOS e Android.

Para instalá-lo, basta buscar pelo nome "AGL Home" na loja de aplicativos de seu smartphone, ou digitalizar o código QR disponível na próxima página.



Sistemas compatíveis	Versões
Android	5.0 ou superior
IOS	11.0 ou superior

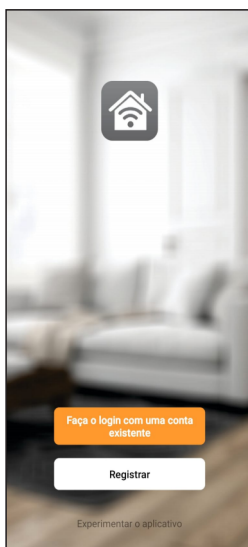

Com o aplicativo instalado você pode criar sua conta. Caso você já tenha uma conta **AGL Home**, basta clicar no botão para fazer login com uma conta existente.

Se ainda não possui uma conta **AGL Home**, clique em **Registrar** e siga os passos no próprio aplicativo.

É necessário ter um e-mail para receber o código de validação. Somente com este código o aplicativo é registrado e fica disponível para incluir dispositivos.

Siga os passos exibidos na tela do celular para concluir a criação da sua conta. Com a conta criada você será direcionado para tela inicial do aplicativo, que vamos usar para adicionar a campanha, como descrito nos próximos passos.



ATENÇÃO: Não use a opção '*Experimentar o aplicativo*' para adicionar os dispositivos. Esta opção é temporária e não pode ser acessada novamente. Todos os dispositivos incluídos nesta opção não poderão mais ser configurados ou utilizados via aplicativo. Use somente para conhecer os recursos do aplicativo.

Depois de criar a conta no AGL Home ou logar em alguma conta existente, o aplicativo exibe a tela inicial com todos os dispositivos já pareados anteriormente. Se a conta é nova, a tela inicial não mostrará nenhum dispositivo e estará pronta para adicionar qualquer produto da linha.

INCLUINDO O INTERRUPTOR 4X4 NO APP AGL HOME

Antes de iniciar o processo de inclusão, certifique-se de que o seu celular está conectado a uma rede Wi-Fi 2.4Ghz. Esta rede deve ser a mesma que o interruptor 4X4 vai usar para se conectar à internet.

MODO PADRÃO (MODO EZ)

1

Conecte o interruptor 4x4 à energia AC100-250V. Após o LED indicador acender, se o LED estiver piscando rapidamente, passe para o passo 2.

Caso não, aperte qualquer um dos botões do interruptor e segure por aproximadamente de 7 a 10 segundos até que o LED comece a piscar rapidamente.



Figura 01



Figura 02

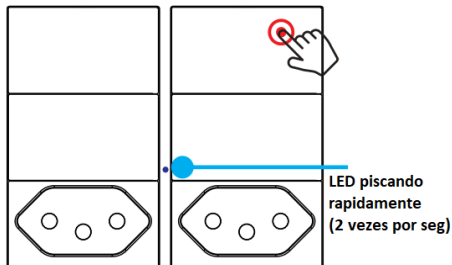

Figura 03

2

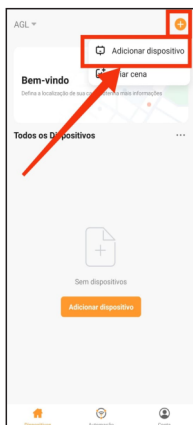
Abra o aplicativo AGL Home, na tela inicial selecione o símbolo "+", na tela de adição de dispositivo selecione "Adicionar dispositivo", (conforme figura 02) e então selecione na classificação "Iluminação", o "Interruptor 4x4 Wi-Fi" (Figura 03).

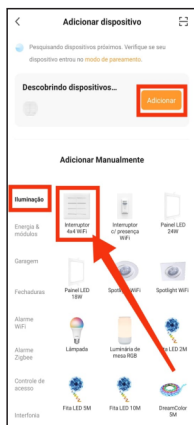

Figura 02



Figura 03

3

Na próxima tela, confirme se o celular está conectado em uma rede WiFi 2.4GHz, pois esta será a rede utilizada pelo interruptor 4x4.

Proseguindo com o processo teremos 3 telas pedindo a confirmação de que o dispositivo já foi ligado e reiniciado (led de indicação piscando rápido).

Logo após deve-se digitar os dados de sua rede WiFi, selecione "próximo", clique no ícone de "+", em "concluído" e pronto, o dispositivo já está sincronizado a sua conta.



Figura 04

MODO ALTERNATIVO (MODO AP)

Conecte o interruptor 4x4 à energia AC100-250V.

1

Aperte qualquer um dos botões do interruptor e segure por aproximadamente de 7 a 10 segundos até que oLED comece a piscar lentamente.



Figura 01



Figura 02

Figura 03

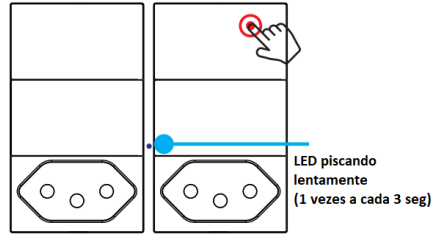
2

Abra o aplicativo AGL Home, na tela inicial selecione o símbolo “+” no canto superior direito, e selecione **“Adicionar dispositivo”** (conforme figura 02) e então selecione na classificação **“Iluminação”**, o **“Interruptor 4x4 Wi-Fi”** (Figura 03).

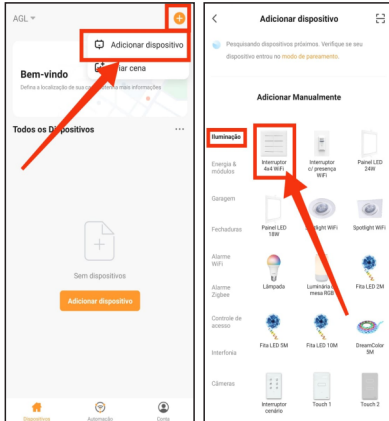
Na próxima tela (Figura 04), no canto superior direito, selecione **“Modo AP”** e clique em próximo até chegar a tela de seleção do Wi-Fi.



Figura 04



Figura 05

Figura 06

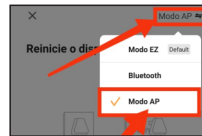
3

Na próxima tela (Figura 05), confirme se o celular está conectado em uma rede Wi-Fi 2.4GHz, pois esta será a rede utilizada pelo interruptor 4x4.

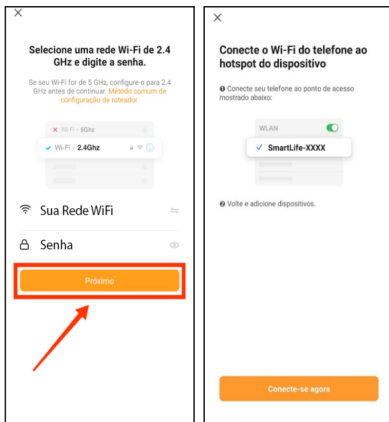
Logo após deve-se digitar os dados de sua rede Wi-Fi, selecione **“próximo”**, e então **“conecte-se agora”**, para que possa selecionar o dispositivo.

4

Como na figura 06, conecte no Wi-Fi **“Smartlife-XXXXXX”**, o mesmo não possui senha, volte a tela do aplicativo **“AGL Home”** e siga os próximos passos.



Figura 07

5

Na próxima tela (Figura 07), ao finalizar o processo, basta selecionar a opção **“concluído”**, e pronto, o dispositivo já está sincronizado a sua conta.

CONTROLE VIA APLICATIVO

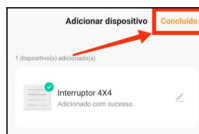
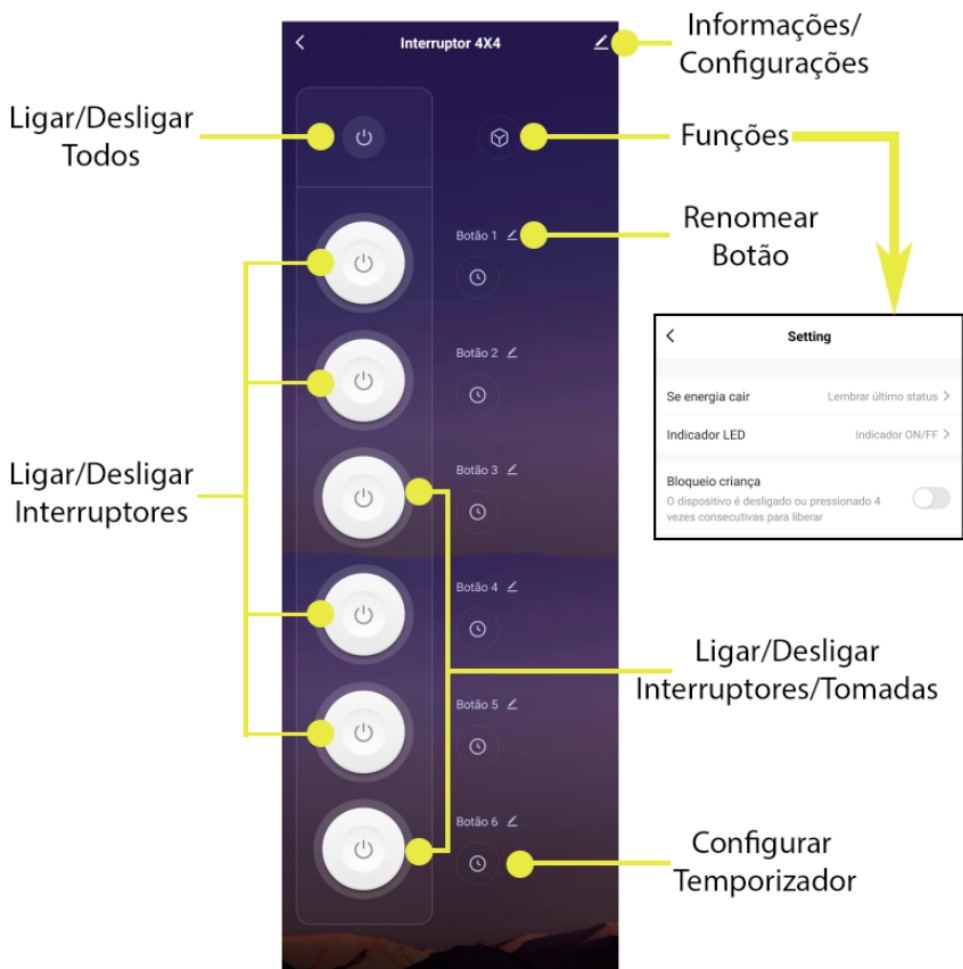

No botão de **"Configuração"** é possível alterar o nome do dispositivo, obter suporte a assistentes de voz, compartilhar o dispositivo, removê-lo e encontrar informações sobre o mesmo.

Na opção **"Funções"** temos:

- . Estado que os interruptores/tomadas voltarão quando a energia elétrica retornar após uma queda;
- . Função do LED indicador;
- . Bloqueio para crianças.

Termo de Garantia

1. Todas as partes, peças e componentes do produto são garantidos contra eventuais vícios de fabricação, que porventura venham a apresentar, pelo prazo de 1 (um) ano – sendo este de 90 (noventa) dias de garantia legal e 9 (nove) meses de garantia contratual –, contado a partir da data da compra do produto pelo Senhor Consumidor, conforme consta na nota fiscal de compra do produto, que é parte integrante deste Termo em todo o território nacional. Esta garantia contratual compreende a troca gratuita de partes, peças e componentes que apresentarem vício de fabricação, incluindo as despesas com a mão de obra utilizada nesse reparo. Caso não seja constatado vício de fabricação, e sim vício(s) proveniente(s) de uso inadequado, o Senhor Consumidor arcará com essas despesas.

2. A instalação do produto deve ser feita de acordo com o Manual do Produto. Caso seu produto necessite a instalação e configuração por um técnico capacitado, procure um profissional idôneo e especializado, sendo que os custos desses serviços não estão inclusos no valor do produto.

3. Constatado o vício, o Senhor Consumidor deverá imediatamente comunicar-se com o Serviço Autorizado mais próximo que conste na relação oferecida pelo fabricante – somente estes estão autorizados a examinar e sanar o defeito durante o prazo de garantia aqui previsto. Se isso não for respeitado, esta garantia perderá sua validade, pois estará caracterizada a violação do produto.

4. Na eventualidade de o Senhor Consumidor solicitar atendimento domiciliar, deverá encaminhar-se ao Serviço Autorizado mais próximo para consulta da taxa de visita técnica. Caso seja constatada a necessidade da retirada do produto, as despesas decorrentes, como as de transporte e segurança de ida e volta do produto, ficam sob a responsabilidade do Senhor Consumidor.

5. A garantia perderá totalmente sua validade na ocorrência de quaisquer das hipóteses a seguir: a) se o vício não for de fabricação, mas sim causado pelo Senhor Consumidor ou por terceiros estranhos ao fabricante; b) se os danos ao produto forem oriundos de acidentes, sinistros, agentes da natureza (raios, inundações, desabamentos, etc.), umidade, tensão na rede elétrica (sobre tensão provocada por acidentes ou flutuações excessivas na rede), instalação/uso em desacordo com o manual do usuário ou decorrentes do desgaste natural das partes, peças e componentes; c) se o produto tiver sofrido influência de natureza química, eletromagnética, elétrica ou animal (insetos, etc.); d) se o número de série do produto tiver sido adulterado ou rasurado; e) se o aparelho tiver sido violado.

6. Esta garantia não cobre perda de dados, portanto, recomenda-se, se for o caso do produto, que o Consumidor faça uma cópia de segurança regularmente dos dados que constam no produto.

7. AAGL não se responsabiliza pela instalação deste produto, e também por eventuais tentativas de fraudes e/ou sabotagens em seus produtos. Mantenha as atualizações do software e aplicativos utilizados em dia, se for o caso, assim como as proteções de rede necessárias para proteção contra invasões (hackers). O equipamento é garantido contra vícios dentro das suas condições normais de uso, sendo importante que se tenha ciência de que, por ser um equipamento eletrônico, não está livre de fraudes e burlas que possam interferir no seu correto funcionamento.

8. Em caso de dúvida sobre o processo de logística reversa, entre em contato conosco pelos telefones (11) 4293-0939 (de segunda a sexta-feira das 07 às 18h) ou através do e-mail sac@aglbrasil.com.

9. LGPD – Tratamento de dados pela AGL : a AGL não acessa, transfere, capta nem realiza qualquer tipo de tratamento de dados pessoais a partir deste produto. Sendo estas as condições deste Termo de Garantia complementar, a AGL S/A se reserva o direito de alterar as características gerais, técnicas e estéticas de seus produtos sem aviso prévio. Todas as imagens deste manual são ilustrativas. Produto beneficiado pela Legislação de Informática.



Nome do cliente: _____
Assinatura do cliente: _____
Nº da nota fiscal: _____
Data da compra: ____/____/____ Modelo: _____
Revendedor: _____





Tecnologia para descomplicar a vida.

AGL Eletrônicos do Brasil

Rua Ferroviário Anísio Viriato, 330
Bairro São Judas Tadeu - Divinópolis/MG
CEP 35.501-256 - Tel: (11) 4239-0939
CNPJ: 21.725.948/0001-84
sac@aglbrasil.com